TECHE UDINE

MANOSCRITTI

FONDO PRINCIPALE

Manoscritto n. **P_MSS_2543_002**

Nel Fondo Principale sono confluiti la maggior parte dei lasciti manoscritti pervenuti alla Biblioteca Civica «Vincenzo Joppi» nel corso del tempo: si tratta perciò di un fondo composito nel quale è possibile trovare manoscritti di argomento liturgico, scientifico, giuridico, botanico e altro.

Collocazione:

Biblioteca Civica "Vincenzo Joppi", Udine
https://www.techeudine.it/fondo-principale
https://www.sbhu.it/

Caro Nievo

Venezia 20 Agosto 1860.

Per non saper ove meglio mandare questa lettera la lo indirizzato all'amico Dr. ringrazio infinitamente della premura tua per fornire un articolo che è riuscito veramente degno di te. L'ho fatto già comporre, domenica uscirà nella Rivista, quando per altro tu mi rifiuta subito se debba apporvi la firma della quel cosa mi lascia in dubbio la lettera accompagnatoria. — Sappi che, negli annunci del giornale non lasciano per ora campo di corrispondere più che 80 franchi alla foglio di stampa per colonna lo che equivale ad £. 3:89 per colonna Ora 389 lettere. — Ciò a tua norma, così si potrà compensare il lavoro della nostra meglio da me fatto del manuale.

Perdona alla fretta, alla sovrabbia, e credimi

tuttoramo
Ippolito Nievo

P.S. prego di mandarmi l'indirizzo tuo; perchè ogni volta mi tocca di scrivere alla cieca.
attendo risposta per venerdì.

ms 2543/2

Caro Nico

Venezia 20 Agosto 1856.

Per non saper ove meglio mandare questa lettera la lo indirizzato all'amedeo. Ti ringrazio infinitamente della premura tua per fornire un articolo che è riuscito veramente degno di te. Ho fatto già comporre, domenica usciva nella Rivista, quando per altro tu mi rispondi subito se debba apporvi la firma o nò quel cosa mi lascia in dubbio la lettera accompagnatoria. — Sappi che i negozi economici del giornale non lasciano per ora campo di corrispondere più che 80 franchi ogni foglio di stampa (12 colonne) lo che equivale a £ 3:89 per colonna ossia 3890 lettere. — Ciò a tua norma, cogli si potrà compensare il lavoro della nostra meglio ~~da mandare~~ del nostro alla prossima, ~~grazie~~ di cuore
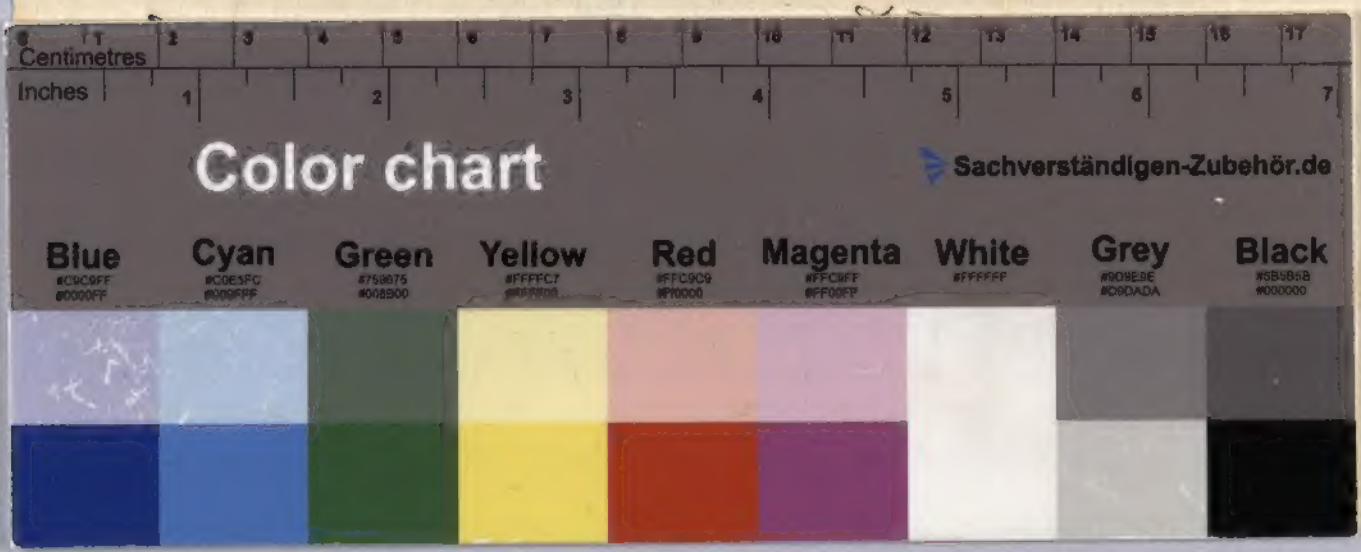
Tuo